

Privacybeleid Van Rossum Elisabethgroep Delden

Scouting van Rossum Elisabethgroep Delden verwerkt persoonsgegevens. Wij willen je hierover graag duidelijk en transparant informeren.

Privacystatement

In het privacystatement geven wij je antwoord op de belangrijkste vragen over de verwerking van persoonsgegevens door van Rossum Elisabethgroep Delden via ledenadministratiesysteem Scouts Online van Scouting Nederland. Het privacystatement is terug te vinden op www.scouting.nl/privacy.

Lidmaatschapsregistratie

De lidmaatschapsregistratie verloopt middels inschrijfformulieren. De gegevens van het inschrijfformulier worden bewaard in een afgesloten brievenbus. De ledenadministratie (gegevensbeheerder) en speltakleiding hebben enkel inzicht in deze gegevens. Zodra het lidmaatschap effectief wordt, worden de gegevens geregistreerd in Scouts Online. Voor Scouts Online zie het privacystatement op www.scouting.nl/privacy.

Gezondheidsformulieren

Scouting van Rossum Elisabeth Delden hecht veel waarde aan een veilige speelomgeving. Toch zit een ongeluk in een klein hoekje en kan het soms nodig zijn om een arts te bezoeken. Ook is het voor zomerkampen, noodzakelijk dat de (bege)leiding van de jeugdleden beschikt over informatie over de gezondheid van het lid. Denk hierbij aan voedselallergieën of medicijngebruik. Voor deze gelegenheden wordt gebruikgemaakt van een gezondheidsformulier die per kamp hard- copy dient te worden ingevuld en ingeleverd door de ouders/verzorgers. De ingeleverde gezondheidsformulieren worden zorgvuldig bewaard in een afgesloten ruimte en niet digitaal geregistreerd. De gezondheidsformulieren zijn alleen inzichtelijk voor het leidingteam van de betreffende speltak als genoemd op het formulier. Het formulier wordt direct na afloop van het kamp vernietigd.

Relevante gezondheidsinformatie opkomsten

In sommige situaties is het noodzakelijk dat de (bege)leiding van de jeugdleden op de hoogte is van bepaalde medische informatie of informatie met betrekking tot de gezondheidssituatie zoals allergieën of medicijngebruik. Scouting van Rossum Elisabethgroep Delden mag deze 'bijzondere persoonsgegevens' niet registreren, maar wijst ouders/verzorgers bij lidmaatschapsregistratie op het belang van het verstrekken van deze informatie aan het leidingteam. Het verstrekken van de juiste informatie is de verantwoordelijkheid van de ouder/verzorger.

Registratie activiteiten

Voor (groeps)activiteiten en kampen wordt gebruikgemaakt van een aanmeldformulier. De gegevens worden bewaard door de speltakleiding en na activiteit vernietigd. Er worden geen herleidbare persoonsgegevens geregistreerd.

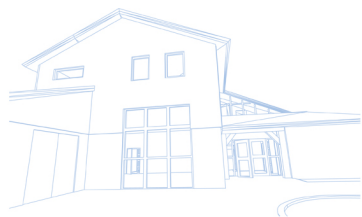

Financiële gegevens

Om de financiële administratie te voeren vullen leden een doorlopende SEPA- machtiging in. Deze machtigingsformulieren worden conform de SEPA-regelgeving fysiek bewaard en machtigingsgegevens worden geregistreerd in ledenadministratiesysteem Scouts Online. Voor Scouts Online zie het privacystatement op www.scouting.nl/privacy. De penningmeester van de van Rossum Elisabethgroep heeft inzicht in de financiële gegevens.

Ledenlijsten

Iedere speltak heeft de beschikking over een fysieke lijst met namen, adresgegevens en telefoonnummers van leden en ouders. In geval van nood kan de begeleiding ouders van de jeugdleden zo bereiken. Deze contactlijsten zijn alleen inzichtelijk voor het leidingteam van de betreffende speltak en worden in een afgesloten kast bewaard. De contactlijsten worden na afloop van een seizoen vernietigd.

Online media

Scouting van Rossum Elisabethgroep maakt gebruik van een e-mailnieuwsbrief waarin relevante lidmaatschapsinformatie wordt gedeeld. Alle leden ontvangen deze nieuwsbrief op het opgegeven e-mailadres bij lidmaatschapsregistratie. Er is mogelijkheid voor een OPT-Out.

Op scoutingdelden.nl worden cookies gebruikt voor het functioneren van de website en het meten van bezoekersstromen (*analytics*). Hiervoor is een melding met meer informatie beschikbaar op de website.

Beeldmateriaal

Scouting van Rossum Elisabethgroep maakt foto's en video's van diverse activiteiten ten behoeve van de promotie van Scouting van Rossum Elisabethgroep en als herinnering. Bij lidmaatschapsregistratie wordt expliciet toestemming gevraagd voor het maken van beeldmateriaal van het betreffende jeugdlid. Toestemming is altijd in te trekken.

Communicatie

Het privacybeleid van Scouting van Rossum Elisabethgroep Delden is terug te vinden via www.scoutingdelden.nl en op te vragen via het secretariaat via secretariaat@scoutingdelden.nl.

Datalekken

Indien er sprake is van (een vermoeden van) een datalek wordt dit conform het 'protocol datalekken verwerkers' gemeld bij Scouting Nederland via privacy@scouting.nl. Na melding van een datalek heeft Scouting Nederland een informatieplicht die voorschrijft dat leden worden geïnformeerd over wat er met hun persoonsgegevens is gebeurd.

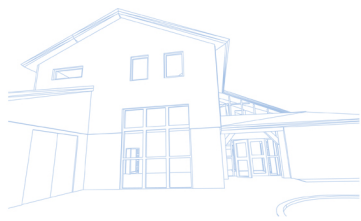

Recht op vergetelheid (RTBF) en inzage in gegevens (SAR)

Indien een lid een beroep doet op het recht op vergetelheid (RTBF) of inzage in gegevens (SAR) reageert Scouting van Rossum Elisabethgroep binnen één maand op dit verzoek. Dit verzoek dient schriftelijk gedaan te worden via het secretariaat (secretariaat@scoutingdelden.nl). Conform het privacybeleid van Scouting Nederland wordt dit verzoek in overleg met de afdeling Juridische zaken van Scouting Nederland in behandeling genomen.

